

TOBtrainer

Tabla Oyarzo de Balance

TOBtrainer es un equipo entretenido, objetivo y autónomo que permitirá a kinesiólogos y entrenadores mejorar el rendimiento de sus pacientes y alumnos. Al médico le otorgará una nueva herramienta para evaluar la condición de sus pacientes, mejorando de esta forma, tanto su impresión diagnóstica como el control de la evolución luego de un procedimiento quirúrgico u otro tipo de intervención.

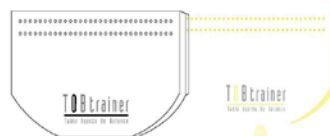
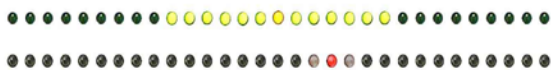

Módulo de Lectura



Tabla de Balance

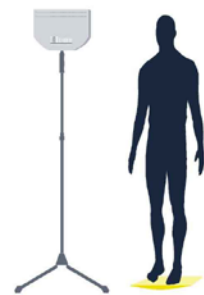

Posición I
Control del equilibrio del paciente de pie.



Posición II
Control del equilibrio del paciente sentado.
El panel se regula a la altura de la vista del paciente según la posición controlada.

TOBtrainer
Tabla Oyarzo de Balance

Hoy no es concebible un proceso de rehabilitación o entrenamiento sin considerar cualidades como la propiocepción, coordinación, equilibrio y estabilidad.

El balance o equilibrio involucra aspectos como la información propioceptiva, integración central y respuesta motora entre otros, lo cual hace que su entrenamiento, sea un ejercicio completo y funcional. El balance es requisito fundamental en la vida cotidiana y se expresa plenamente en la práctica deportiva.

TOBtrainer nace de la necesidad de objetivar el rendimiento sobre las tablas inestables que entrenan el balance, sin depender de un computador y con ejercicios diseñados para dar un entrenamiento eficiente.

TOBtrainer es un equipo entretenido, objetivo y autónomo que permitirá a kinesiólogos y entrenadores mejorar el rendimiento de sus pacientes y alumnos. Al médico le otorgará una nueva herramienta para evaluar la condición de sus pacientes, mejorando de esta forma, tanto su impresión diagnóstica como el control de la evolución luego de un procedimiento quirúrgico u otro tipo de intervención.



TOBtrainer ha sido desarrollado por kinesiólogos expertos en actividad física lo cual asegura una aplicación eficaz en el entrenamiento de las diversas cualidades neuromotoras involucradas en el control del balance. Además otorga diferentes grados de dificultad lo que permitirá una adecuada exigencia tanto a deportistas como a personas con dificultades en su equilibrio.

TOBtrainer nace de la necesidad de objetivar el rendimiento sobre las tablas inestables que entrenan el balance, sin depender de un computador y con ejercicios diseñados para dar un entrenamiento eficiente.

TOBtrainer

Tabla Oyarzo de Balance



Hoy no es concebible un proceso de rehabilitación o entrenamiento sin considerar cualidades como la **propiocepción, coordinación, equilibrio y estabilidad.**

El balance o equilibrio involucra aspectos como la información propioceptiva, integración central y respuesta motora entre otros, lo cual hace que su entrenamiento, sea un ejercicio completo y funcional. El balance es requisito fundamental en la vida cotidiana y se expresa plenamente en la práctica deportiva.

TOBtrainer ha sido desarrollado por kinesiólogos expertos en actividad física lo cual asegura una aplicación eficaz en el entrenamiento de las diversas cualidades neuromotoras involucradas en el control del balance. Además otorga diferentes grados de dificultad lo que permitirá una adecuada exigencia tanto a deportistas como a personas con dificultades en su equilibrio.